

GastroTime version 1.4 et TOC

La solution informatique pour la planification
et le contrôle rationnels de la durée du travail



Nouveau ! GastroTime version serveur light et multi-établissements

- Utilisation du logiciel sur le serveur Gastroconsult
- Gestion de plusieurs établissements sur le même poste de travail



GASTROTIME

Gastroconsult 
proche. compétente.



Avec GastroTime, votre travail est terminé et il ne vous reste plus que l'édition des rapports

Vue d'ensemble sur toutes les données relatives à vos collaborateurs :

- Jours de repos / heures travaillées
- Toutes les absences / heures supplémentaires à payer ou payées
- Jours de vacances et fériés / heures de nuit à compenser ou à payer
- Toutes les pauses journalières / les repas effectivement pris

Les rapports suivants sont disponibles :

- Planification hebdomadaire de l'établissement et du département
- Planification sur deux semaines pour chaque employé
- Contrôle de la durée du travail
- Récapitulatif mensuel de la durée du travail
- Récapitulatif annuel de la durée du travail
- Informations sur les salaires
- Récapitulatif des soldes et totaux « temps » de l'établissement
- Récapitulatif mensuel des pauses

Vous disposez instantanément des données servant au décompte des salaires

Interface avec le logiciel de salaire GastroSocial@net

Vous exportez simplement et automatiquement chaque mois, toutes vos informations salaires qui seront reprises dans le logiciel GastroSocial@net

Badgeuse-timbreuse

- Vous utilisez une badgeuse GastroTime „ Swissmade “
- Votre personnel badge ses entrées et sorties du travail
- GastroTime importe les données depuis la badgeuse, soit par clé USB, soit par câble
- GastroTime facilite les corrections et ajustements des heures
- GastroTime permet de fixer la première heure d'entrée

Récapitulatif mensuel du contrôle de la durée de travail											
Employeur: Gastroconsult SA						Nom de l'employé: Dupont Pierre					
Mois: avril 2014											
Calcul des jours de repos											
Droit aux jours de repos pour le mois en cours: (30-0)/7*24= 8,57											
- solde du droit aux jours de repos du mois précédent: 2,07											
- jours de repos déjà cotisés: 19											
- jours de repos payés: 0											
Total (à reporter sur le mois suivant): 11,64											
Calcul des vacances											
Droit aux vacances pour le mois en cours: 2,88											
- solde du droit aux vacances du mois précédent: 18,63											
- vacances déjà prises: 0											
- vacances payées: 0											
- réduction: 0											
Total (à reporter sur le mois suivant): 21,51											
Calcul des jours fériés											
Droit aux jours fériés pour le mois en cours: 0											
- solde du droit aux jours fériés du mois précédent: 0											
- jours fériés déjà pris: 0											
- jours fériés payés: 0											
- réduction: 0											
Total (à reporter sur le mois suivant): 0											

Contrôle de la durée de travail																			
Employeur: Gastroconsult SA						Nom de l'employé: Dupont Pierre													
Date		Jours de repos		Jours fériés		Absences		Définition du travail de nuit		Total (à reporter sur le mois suivant)									
Mois	Année	11-11	11-11	11-11	11-11	11-11	11-11	de	à	Heures de travail	Heures de repos								
11	2014	11-11	11-11	11-11	11-11	11-11	11-11	23:45	01:45	Heures de travail	Heures de repos								
11	2014	11-11	11-11	11-11	11-11	11-11	11-11	de	à	Heures de travail	Heures de repos								
Report		3:07	11:52	11:03						0:00	9:14								
Mar	01-4							7:30	11:00	11:30	16:30	0:30	0:40	7:50	Heures effectives				
Mar	02-4				1										Heures effectives				
Mer	03-4	1													Heures effectives				
Mer	04-4	1													Heures effectives				
Sam	05-4							7:30	11:00	11:30	16:45	0:45	0:45	8:00	Heures effectives				
Dim	06-4							18:00	12:30	14:00	16:00	0:30	0:40	7:50	Heures effectives				
TOTAL sem	2		1					12:45			2:00	22:40		-3:56	7:00	0:00			
Mar	07-4							7:30	11:00	11:30	16:30	0:30	0:40	7:50	Heures effectives				
Mar	08-4							7:30	11:00	11:30	16:30	0:30	0:40	7:50	Heures effectives				
Mer	09-4	1													Heures effectives				
Mer	10-4	1													Heures effectives				
Sam	11-4	1													Heures effectives				
Dim	12-4							7:30	11:00	11:30	16:45	0:45	0:45	8:00	Heures effectives				
Dim	13-4							18:00	12:30	14:00	16:00	0:30	0:40	7:50	Heures effectives				
TOTAL sem	2			1				14:15			7:45	11:30		-2:06	7:00	0:00			

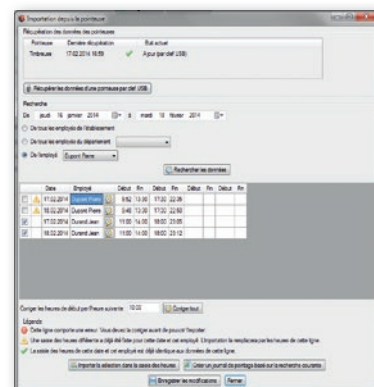
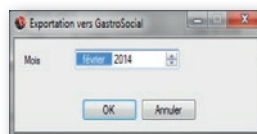

Nouveau

GastroTime version serveur light !

Enfin vous pourrez déléguer certaines tâches à vos collaborateurs.

- La base de données se trouve sur le serveur de Gastroconsult SA en Suisse
- Accessible depuis d'autres postes de travail
- Vous gérez les droits d'accès partiels ou intégraux de vos collaborateurs
- Le serveur sauvegarde également les données de votre entreprise
- Une licence permet l'utilisation de GastroTime pour une entreprise par plusieurs personnes et postes de travail
- Vous bénéficiez des mises à jour du logiciel et de la maintenance grâce à une contribution annuelle modeste

GastroTime, version serveur light – Multi-établissements

- La licence spécifique vous permet de gérer plusieurs entreprises sur le même poste de travail

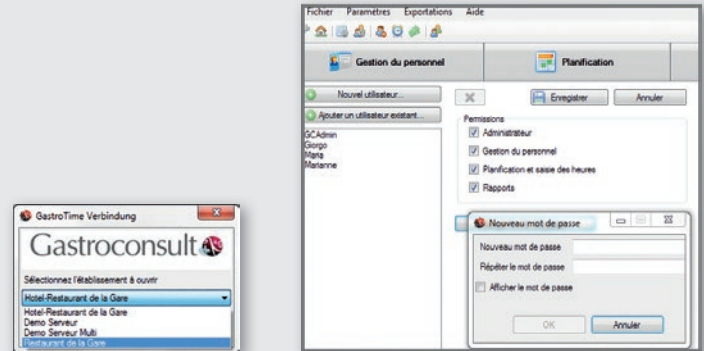
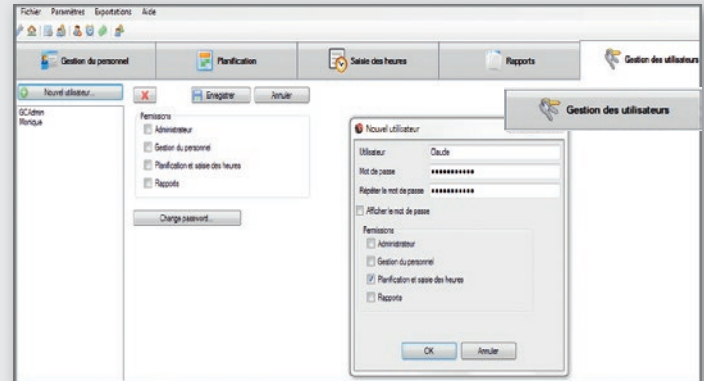



Les avantages clefs de GastroTime

- Simplicité d'utilisation – rien de superflus
- Un coût attractif : il est à la portée des petites entreprises
- Un clic de souris permet de disposer de chiffres toujours corrects
- Tout en un : la badgeuse et le logiciel dans le même paquet
- Message d'aide spontané
- Conforme à la CCNT
- Interface avec certains logiciels de salaire
- Recommandé et reconnu par le Service juridique de GastroSuisse
- Hotline téléphonique

Configurations système requises

Vous trouverez le système actuel requis sur notre page d'accueil www.gastroconsult.ch sous la rubrique „ GastroTime “.
Connexion internet ADSL (haut débit) pour la version Serveur light

Hotline

Le programme est expliqué au cours de la formation et les besoins individuels sont abordés. En cas de problème, vous pouvez appeler à tout moment la hotline 0900 24 12 24 qui est à votre disposition pour CHF 3.33 par minute.

L'utilisateur de GastroTime bénéficie d'une aide précieuse grâce à l'assistance de nos spécialistes, qui ont un accès direct et protégé à votre PC par Internet (si vous avez une connexion ADSL)

Prix avantageux

Pour moins de CHF 1'000.–, vous pouvez obtenir GastroTime !
Le prix du logiciel GastroTime comprend également la formation en relation avec le logiciel ainsi que les bases du droit du travail.

Consultez notre site Internet www.gastroconsult.ch pour vous informer sur les prochaines dates de formation et réservez dès aujourd'hui votre place !

Il est grand temps d'adopter GastroTime

Commandez tout simplement GastroTime sur www.gastroconsult.ch ou en utilisant le formulaire de commande ci-après

Succursales Gastroconsult SA

CH-3000 Berne 22	Standstrasse 8	Tél. +41 31 340 66 00	Fax +41 31 340 66 22
CH-1233 Bernex Genève	9 Chemin de Paris	Tél. +41 22 850 96 10	Fax +41 22 850 96 16
CH-6814 Cadempino-Lugano	Via al Mulino 22	Tél. +41 91 960 21 00	Fax +41 91 960 21 97
CH-7000 Coire	Alexanderstrasse 2	Tél. +41 81 252 36 42	Fax +41 81 252 15 62
CH-1701 Fribourg	Ch. des Primevères 15	Tél. +41 26 424 65 12	Fax +41 26 424 06 38
CH-4410 Liestal	Grammetstrasse 18	Tél. +41 62 296 77 30	Fax +41 62 296 77 69
CH-6004 Lucerne	St. Karli-Strasse 74	Tél. +41 41 248 01 80	Fax +41 41 248 01 89
CH-4601 Olten	Solothurnerstrasse 259	Tél. +41 62 296 77 30	Fax +41 62 296 77 69
CH-1009 Pully	Av. Général-Guisan 42	Tél. +41 21 721 08 08	Fax +41 21 721 08 21
CH-2350 Saignelégier	Rue de la Gare 18	Tél. +41 32 951 23 77	Fax +41 32 951 17 50
CH-1951 Sion	Place du Midi 24	Tél. +41 27 327 23 73	Fax +41 27 327 23 83
CH-9000 Saint-Gall	Fürstenlandstrasse 45	Tél. +41 71 274 95 95	Fax +41 71 274 95 96
CH-5035 Unterentfelden	Suhrenmattstrasse 48	Tél. +41 62 724 07 70	Fax +41 62 296 77 69
CH-3930 Viège	Mattaweg 9A	Tél. +41 27 948 08 10	Fax +41 27 948 08 19
CH-8046 Zurich	Blumenfeldstrasse 20	Tél. +41 44 377 54 47	Fax +41 44 377 55 40

Gastroconsult 
proche. compétente.

Blumenfeldstrasse 20
CH-8046 Zurich
Hotline 0900 24 12 24
Fax +41 44 377 55 40
direktion@gastroconsult.ch
www.gastroconsult.ch

GastroTime m'intéresse

Pour les nouveaux clients, la formation GastroTime est indispensable (comprise dans le prix du logiciel). Vous avez la possibilité de vous adresser à une succursale organisatrice des cours GastroTime, dont vous trouverez les dates sur www.gastroconsult.ch.

Je suis nouveau client GastroTime et commande

- | | |
|---|-------------|
| <input type="checkbox"/> Logiciel GastroTime, version 1.3.x (2016), y compris formation | CHF 900.– |
| <input type="checkbox"/> Logiciel GastroTime, version 1.3.x (2016), y compris formation et pointeuse-badgeuse | CHF 2'700.– |
| <input type="checkbox"/> Logiciel GastroTime, version serveur light 1.4.x (2016) , y compris formation | CHF 900.– |
| <input type="checkbox"/> Logiciel GastroTime, version serveur light 1.4.x (2016) , y compris formation et pointeuse-badgeuse | CHF 2'700.– |
| Maintenance – Licence annuelle version serveur light : | |
| <input type="checkbox"/> < 10 employés, version serveur light | CHF 180.– |
| <input type="checkbox"/> < 50 employés, version serveur light | CHF 290.– |
| <input type="checkbox"/> < 100 employés, version serveur light | CHF 400.– |
| <input type="checkbox"/> Version multi-établissements serveur light | CHF 450.– |

Je suis déjà client GastroTime. Veuillez m'adresser contre paiement d'avance :

- | | |
|--|-------------------|
| <input type="checkbox"/> Logiciel GastroTime, version 1.3.x, mise à jour 2010 à 2016 ou version serveur light | sur demande |
| <input type="checkbox"/> Logiciel GastroTime, version 1.3.x, mise à jour 2011 à 2016 ou version serveur light | CHF 400.– |
| <input type="checkbox"/> Logiciel GastroTime, version serveur light 1.4.x, 2013 à 2016 | CHF 250.– |
| Version serveur light, veuillez indiquer le nombre d'employés : _____ employés | |
| <input type="checkbox"/> GastroTime TOC, pointeuse-badgeuse, 1 badge administrateur et 2 badges collaborateurs | CHF 1'800.– |
| <input type="checkbox"/> Badges supplémentaires. Nombre : _____ badges | la pièce CHF 12.– |

La pointeuse-badgeuse est livrée avec 1 badge administrateur et 2 badges collaborateurs.

Prix hors TVA et frais de livraison.

Nom / Prénom : _____ Téléphone / Fax : _____

Entreprise : _____ E-mail : _____

Adresse : _____ Date : _____

NPA / Localité : _____ Signature : _____

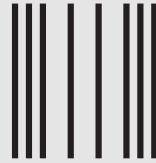

B

Nicht frankieren
Ne pas affranchir
Non affrancare

Geschäftsantwortsendung Invio commerciale risposta
Envoi commercial-réponse

Gastroconsult SA

Blumenfeldstrasse 20

CH-8046 Zurich

